HANDELSAGENTUREN FRANKRIJK

WEST-FRANKRIJK
SDMO BREST
TEL. +33 (0) 2 98 41 13 48
FAX +33 (0) 2 98 41 13 57

MIDDEN-/WEST-FRANKRIJK
SDMO CHOLET
TEL. +33 (0) 2 41 75 96 70
FAX +33 (0) 2 41 75 96 71

PARIJS/NOORD NORMANDIË
SDMO GENNEVILLIERS
TEL. +33 (0) 1 41 88 38 00
FAX +33 (0) 1 41 88 38 37

SDMO ARRAS
TEL. +33 (0) 3 21 73 38 26
FAX +33 (0) 3 21 73 14 59

OOST-FRANKRIJK
SDMO METZ
TEL. +33 (0) 3 87 37 88 50
FAX +33 (0) 3 87 37 88 59

ZUIDOOST-FRANKRIJK
SDMO VALENCE
TEL. +33 (0) 4 75 81 31 00
FAX +33 (0) 4 75 81 31 10

SDMO AIX-EN-PROVENCE
TEL. +33 (0) 4 42 52 51 60
FAX +33 (0) 4 42 52 51 61

ZUIDWEST-FRANKRIJK
SDMO TOULOUSE
TEL. +33 (0) 5 61 24 75 75
FAX +33 (0) 5 61 24 75 79

FILIALEN

DUITSLAND
SDMO GMBH
TEL. +49 (0) 63 32 97 15 00
FAX +49 (0) 63 32 97 15 11

LATIJNS-AMERIKA & CARAÏBEN
SDMO GENERATING SETS
TEL. +1 305 863 0012
FAX +1 954 432 8330

BELGIË
SDMO NV/SA
TEL. +32 36 46 04 15
FAX +32 36 46 06 25

SPANJE
SDMO INDUSTRIES IBERICA
TEL. +34 (9) 35 86 34 00
FAX +34 (9) 35 86 31 36

GROOT-BRITTANNIË
SDMO ENERGY LTD
TEL. +44 (0) 16 06 83 81 20
FAX +44 (0) 16 06 83 78 63

RUSLAND
SDMO MOSKOU
TEL./ FAX +7 495 665 16 98

KANTOREN

ZUID-AFRIKA
SDMO SOUTH AFRICA
TEL. +27 (0) 8 32 33 55 61
FAX +33 (0) 1 72 27 61 51

ALGERIJE
SDMO ALGER
TEL. +213 (0) 23 47 05 19
FAX +213 (0) 23 47 05 15

DUBAI
SDMO MIDDLE EAST
TEL. +971 4 458 70 20
FAX +971 4 458 69 85

EGYPTE
SDMO CAÏRO
TEL./ FAX + 20 2 22 69 15 26

TOGO
SDMO WEST AFRICA
TEL. +228 22 22 63 65

TURKIJE
SDMO ISTANBUL
TEL. +90 53 07 35 09 10

Fotoverantwoording: Franck Beremis, Getty Images, Istock, Guillaume Bam
Het is niet toegestaan om enig onderdeel van dit document te reproduceren zonder de toestemming van SDMO Industries. Aan dit document kunnen geen rechten worden ontleend. In het streven naar continue verbetering van de producten, behoudt SDMO Industries zich het recht voor zonder opgave vooraf
in deze catalogus gepresenteerde kenmerkenkenmerken te wijzigen.

Tous les produits SDMO Industries sont certifiés par un laboratoire accrédité ISO 17025

KOHLER.
IN POWER. SINCE 1920.

KOHLER.
SDMO.

SDMO Industries – CS40047 – 29801 BREST Cedex 9 – Frankrijk
Hoofdkantoor – 270, rue de Kerervern – 29490 GUIPAVAS – Frankrijk
Tel. +33 (0)2 98 41 41 41

www.kohler-sdmo.com

KOHLER.
SDMO.

MK-CO-GN-DO-NL-181

“HET MOOISTE VAN EEN BEROEP IS MENSEN BIJ ELKAAR BRENGEN”

SAINT-EXUPÉRY

Meer dan 50 jaar geleden kwam een industriële onderneming tot leven die zou uitgroeien tot een wereldwijd erkende expert in de branche. Deze geschiedenis komt voort uit een roeping: op elke plek de energie leveren die onmisbaar is voor de activiteiten van de mens. Onze uitvinders, ingenieurs en technici vervullen deze roeping met passie. Deze passie komt tot uiting in een cultuur voor effectieve techniek, gedreven door een verlangen om altijd beter te presteren. Een cultuur die geen grenzen kent, continenten heeft veroverd en voortaan in de hele wereld aanwezig is. Van Miami tot Moskou en van Brest tot Dubai is SDMO Industries een industriële groep die gerekend wordt tot een van de belangrijkste spelers op de markt. Maar het is de erkenning als onderneming die zich inzet voor zijn klanten, die altijd voor hen klaarstaat met een luisterend oor, die gedreven wordt door een voortdurend zoeken naar vooruitgang, die ons het meeste raakt en ons de energie geeft om telkens onze grenzen te verleggen.

Hervé Prigent
President van SDMO Industries

ONZE ROOTS,
HET IS EEN HELE GESCHIEDENIS

1966
Oprichting van SDMO Industries door de groep Meunier

1969
SDMO Industries specialiseert zich in de fabricage van stroomaggregaten

1969-1996
Vestigingen in Frankrijk
Ontwikkeling van stroomverdeelnetten in Afrika, het Midden-Oosten en daarna Zuid-Amerika
Opening van filialen in Europa (Spanje en Engeland) en in Singapore

1996
Opening van een productiefabriek van 15 000 m² in Frankrijk, op de locatie Kergaradec

1969-2005
Opening van nieuwe vestigingen in Amerika (Argentinië, Brazilië, VS), Europa (België) en Afrika (Algerije)

2005
De Meunier-holding verkoopt SDMO Industries, SOREEL en BES aan de Amerikaanse groep KOHLER Co

2005-2012
Vestigingen in Europa, Afrika en het Midden-Oosten (Rusland, Duitsland, Zuid-Afrika, Dubai en Egypte)

2012
Kergaradec 2 opent zijn uitbreiding en wordt de belangrijkste productielocatie van SDMO Industries met een oppervlak van 40 000 m²

2012-2016
Nieuwe vestigingen in Togo en in Turkije

2017
Een keerpunt in de geschiedenis: het merk SDMO wordt KOHLER-SDMO. SDMO Industries verandert van positie en bouwt zijn eigen dieselmotoren.
De infrastructuur in Brest krijgt een nieuwe dimensie met de opening van het nieuwe hoofdkantoor.

VERDER IN DE WERELD
DICHTER BIJ U

Verder in de begeleiding, dichter bij uw behoeften, SDMO Industries ontplooit zijn internationale netwerk over 130 landen.

Groep KOHLER – POWER SYSTEM

- Hoofdkantoor SDMO Industries in Frankrijk
- Hoofdkantoor KOHLER in de VS
- Hoofdkantoor Clarke Energy in het Verenigd Koninkrijk
- 6 fabrieken (Frankrijk, VS, Brazilië, Singapore, India, China)

SDMO Industries

- 12 filialen en kantoren in de wereld
- 198 distributeurs in Europa, Afrika, het Midden-Oosten en Zuid-Amerika

PRODUCTIELOCATIE IN BREST

GROOTSHEID
VRAAGT OM PASSIE

Wat stimuleert de creativiteit van de mens meer dan de tevredenheid zijn talenten te kunnen ontplooien teneinde iets groots te realiseren? Maar talent is niets zonder de energie van de passie om moeilijkheden te overwinnen.

Het bijzondere van SDMO Industries schuilt in het feit dat het al zijn knowhow kan wijden aan één bepaalde industriële activiteit. Deze specialisatie leidt vanzelfsprekend tot een engagement dat zijn weerga niet kent.

Dag na dag zetten de ingenieurs, de technici, de R&D-teams zich volledig in voor de kern van hun deskundigheid en op een gebied waar de concurrentie even sterk als stimulerend is. Het is aan hen om van dichtbij de ontwikkeling van de markt te volgen en om permanent te innoveren. Een passionerende uitdaging.

Gesterkt door hun hoogwaardige vakkennis en hun permanente educatie, worden de mannen en vrouwen achter het merk KOHLER-SDMO ook gedreven door de bron waaruit zij hun enthousiasme putten: hun lokale betrokkenheid. Hun wortels in Brest, die de identiteit van de onderneming sinds de oprichting ervan vormgeven, zijn ook de verklaring voor hun gedrevenheid.

HET HART VAN KOHLER-SDMO KLOPT IN BREST !

Precies in Brest, op de punt van Bretagne, is alles ooit begonnen. In 2012 heeft de onderneming het productie-oppervlak van zijn fabriek verdubbeld en de binding met zijn herkomst geconsolideerd. Een binding die ook is terug te zien in de trouw van de medewerkers. In 2016 heeft de onderneming samen met hen het 50-jarig bestaan en succes gevierd.

WANNEER UITMUNTENDHEID DE MOTOR WORDT

Sinds 2016 bouwt SDMO Industries zijn eigen motoren: een illustratie van het aanpassingsvermogen en de durf om risico's te nemen, het verlangen naar uitdagingen en de kennis van de markt van de onderneming.

UITMUNTENDHEID **ALS OBSESSIE**

SDMO Industries richt al zijn energie op stroomaggregaten. De onderneming heeft hierdoor zijn exclusieve knowhow tot het hoogste niveau kunnen ontwikkelen, vanaf het ontwerp tot en met de serviceverlening, via prototypes, de productie, de inbedrijfstelling, het onderhoud en trainingen. Inherent aan deze specialisatie, is het resultaat van zijn industriële apparaat te danken aan zijn uitzonderlijke infrastructuur.

Door officiële instanties erkend, neemt SDMO Industries als lid van een werkgroep van de Europese Commissie deel aan het opstellen van reglementeringen.

Het laboratorium van de onderneming is een onafhankelijke entiteit, zoals er maar drie in de hele wereld zijn. Het is geaccrediteerd op het gebied van metingen en testen (norm NF EN ISO/IEC 17025 : 2005), en staat bekend om zijn knowhow en de kwaliteit van zijn prestaties.

SDMO Industries beheerst natuurlijk ook de nieuwste 3D-modeliseringstools, structuur- en stressberekeningen en thermodynamische en akoestische simulaties. Hierdoor kunnen optimale resultaten worden behaald. En voor op maat gemaakte oplossingen is er een speciaal team van ingenieurs beschikbaar. Zij ontwikkelen turn key projecten vanaf het ontwerp tot en met de bouw.

Het resultaat van dit alles is een productie van stroomaggregaten volgens de hoogste kwaliteitseisen die in veel gevallen de strengste normen overtreffen.

N° 1-2171
PORTÉE DISPONIBLE SUR
WWW.COFRAC.FR

UW VERTROUWEN **VERPLICHT ONS**

SDMO Industries heeft constant aandacht voor uw behoeften om effectief in te spelen op uw wensen en uw uitdagingen te vervullen.

De betrokkenheid van de onderneming vertaalt zich met name in de ontwikkeling van generatoren op maat, naast de productie van de standaardmodellen. SDMO Industries ontwerpt hierbij installaties die zijn aangepast aan de eisen en bijzonderheden van uw bedrijfsactiviteit. Door de ontwikkeling van producten en oplossingen in eigen hand te hebben, kunnen wij een antwoord bieden dat volledig aansluit op uw verwachtingen en vereisten.

Behalve het ontwerpen en bouwen van stroomaggregaten, is SDMO Industries nooit ver bij u vandaan voor een optimale beschikbaarheid en reactiviteit. Naast het wereldwijde netwerk van distributeurs zijn er 12 vestigingen die 24/7 assistentie bieden en hebben wij 7 opslagmagazijnen verdeeld over de globe.

Natuurlijk strekt deze inzet zich ook uit tot de kwaliteit en de veiligheid van de milieu. Hierbij wordt alle vakkennis ingezet met respect voor de middelen, de natuurlijke hulpbronnen en het milieu. De ISO 14001- en ISO 9001-certificeringen bewijzen de effectiviteit van de hiertoe genomen maatregelen.

KLAAR STAAN, OOK BIJ RAMPEN

Inspelen op noodsituaties zit in het DNA van SDMO Industries. Aanwezig zijn ter plaatse, snel de nodige middelen kunnen inzetten. De onderneming weet hoofd te bieden aan de noden en behoeften die het gevolg zijn van stormen, tsunami's, aardbevingen en andere natuurrampen.

ALTIJD VOORRAAD AANWEZIG

Verenigde Staten (Miami), Dubai, Togo, Mexico, Duitsland, Frankrijk (Le Havre), Verenigd Koninkrijk: met niet minder dan 7 magazijnen in de wereld kunnen klanten van SDMO Industries snel beschikken over producten in hun regio. Dit betekent tijdwinst en een aanzienlijk grotere effectiviteit. Natuurlijk zijn de aggregaten uit het magazijn geconfigureerd en geschikt voor de behoeften van elke zone.

DICHT BIJ U **OM U BETER VAN DIENST TE ZIJN**

Zonder een grondige kennis van de behoeften van onze klanten zouden we niet de nummer 3 in de wereld van stroomaggregaten zijn geworden. Om deze expertise verder uit te bouwen heeft SDMO Industries een sterke aanwezigheid in 130 landen.

Verbindingskantoren en filialen worden ondersteund door een dicht netwerk van 198 distributeurs. Met deze laatste categorie onderhoudt de onderneming nauwe relaties en hun trouw is een groot goed. De gemiddeld duur ervan strekt zich uit over 15 jaar en de langste samenwerking met een distributeur duurt al 43 jaar! Deze ontvangt, net als de anderen, van SDMO Industries alle expertise, voor en na de verkoop, rechtstreeks of met de steun van de 12 vestigingen in de wereld.

Ook verzorgen wij voor hen een permanente ondersteuning via diverse middelen (bijeenkomsten, trainingen op locatie, intranet, online offertes, enz.) en medewerkers (gespecialiseerde gesprekspartners, ontvangst in de vestiging in Brest, enz.).

Het trainingscentrum in Brest ontvangt het hele jaar door cursisten waar deze de noodzakelijke kennis leren voor de installatie, de inbedrijfstelling, het gebruik en het onderhoud van de stroomaggregaten. Indien nodig kunnen de instructeurs de trainingen ook bij de vestigingen van de onderneming, bij de distributeurs of direct bij de klant verzorgen.

UW TEVREDENHEID
IS ONS DOEL

De toepassingen van stroomaggregaten zijn oneindig gevarieerd. De standaardoplossingen kunnen niet altijd aan alle behoeften beantwoorden en volledige tevredenheid bieden. Welnu, uw tevredenheid is voor SDMO Industries altijd de ultieme doelstelling. Hieruit putten wij onze kracht.

Wat uw energiebehoefte, toepassingsgebied en complexiteit van uw vraag ook moge zijn, onze ingenieurs garanderen u een turn key project dat is gefabriceerd volgens de hoogste kwaliteitsnormen. Elk onderdeel en elk verbruiksmiddel is getest voor een optimale geschiktheid voor uw stroomaggregaat. Op deze manier presteert het maximaal, gaat het langer mee en is uw investering veilig.

Uw tevredenheid is ook afhankelijk van een hoog serviceniveau, waar ter wereld u ook bent. Van het opstarten tot en met de technische documentatie, van het individuele onderhoud tot en met de jaarlijkse inspecties en niet te vergeten de training, van SDMO Industries krijgt u een complete service zodat uw installaties maximaal en met een totale betrouwbaarheid presteren gedurende de gehele levenscyclus van het product of van de installatie.

De onderneming is nooit ver bij u vandaan en hoort graag uw ervaring uit de praktijk. Met uw ervaring kan het zijn aanbod en de configuraties van de producten indien nodig aanpassen na analyse van uw feedback door een speciale afdeling. De snelle interne informatiestroom tussen de vestigingen in de wereld en het hoofdkantoor staat garant voor flexibiliteit en wendbaarheid.

VOOR ELKE MARKT EEN AANGEPAST AANBOD

Uit ervaring weet SDMO Industries heel goed dat voor elke markt een specifiek antwoord nodig is. Telecommunicatie, landbouw, transport, datacenters, gezondheidszorg… elke sector vraagt om aangepaste oplossingen. Daarom ontwikkelt de onderneming voor elk markt een eigen aanbod, volgens de eisen die door elk ervan worden gesteld om te beantwoorden aan de wensen uit de praktijk.

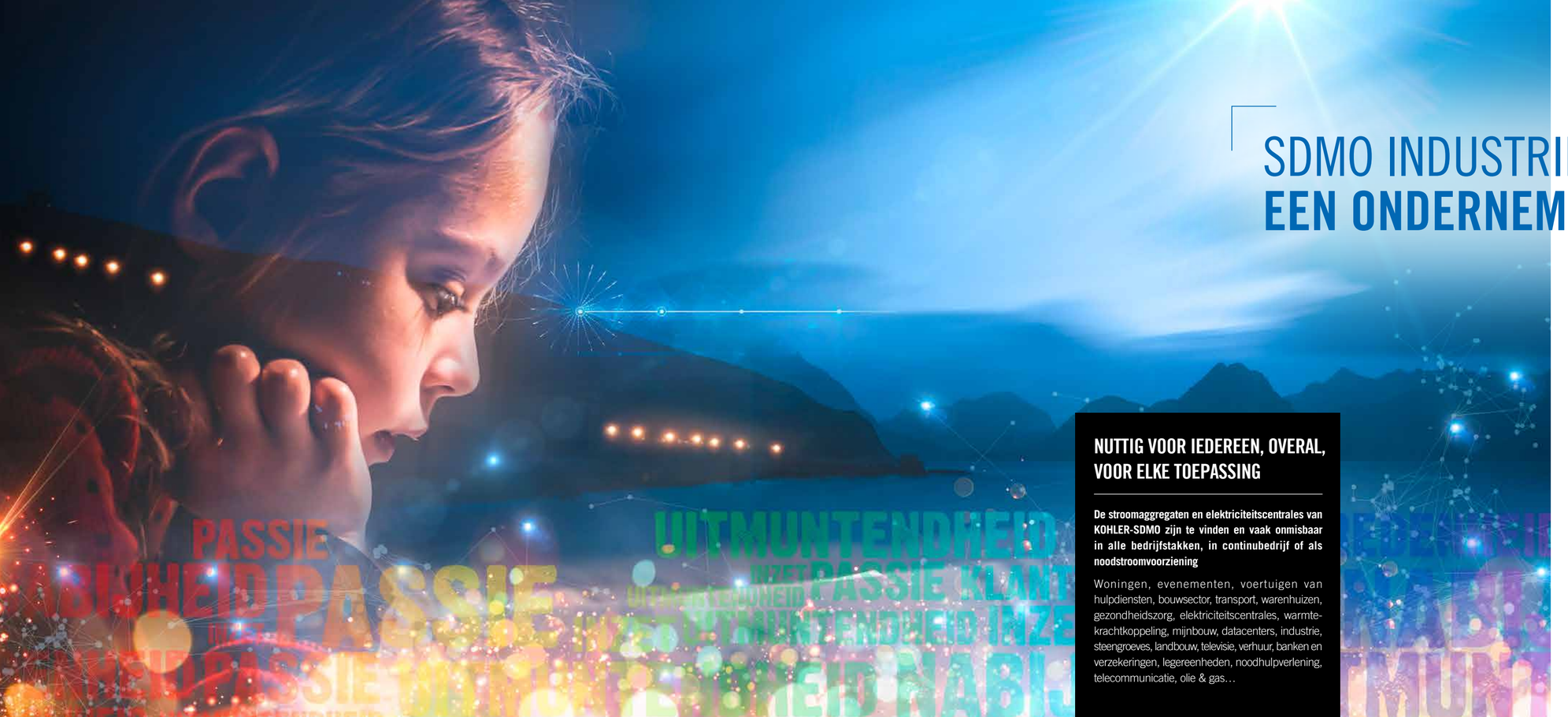

SDMO INDUSTRIES, EEN ONDERNEMING VAN WAARDEN

- PASSIE
- UITMUNTENDHEID
- INZET
- NABIJHEID
- KLANTTEVREDENHEID

Op basis van deze waarden heeft SDMO Industries zich ontwikkeld en ontwikkelt het zich vandaag de dag nog steeds. Met deze vijf essentiële waarden inspireert de onderneming de mensen die er werken, speelt het in op de markt door te komen met producten die de verwachtingen van de markt veelal overtreffen, en wint de onderneming het vertrouwen van een wereldwijd steeds verder groeiende klantenkring.

NUTTIG VOOR IEDEREEN, OVERAL, VOOR ELKE TOEPASSING

De stroomaggregaten en elektriciteitscentrales van KOHLER-SDMO zijn te vinden en vaak onmisbaar in alle bedrijfstakken, in continubedrijf of als noodstroomvoorziening

Woningen, evenementen, voertuigen van hulpdiensten, bouwsector, transport, warenhuizen, gezondheidszorg, elektriciteitscentrales, warmte-krachtkoppeling, mijnbouw, datacenters, industrie, steengroeves, landbouw, televisie, verhuur, banken en verzekeringen, legereenheden, noodhulpverlening, telecommunicatie, olie & gas…